

稲城市社会福祉協議会
通所事業係のご案内

生活介護事業



就労継続支援 B 型事業



通所事業係では障害者総合支援法に基づく生活介護事業、就労継続支援B型事業を提供する施設の運営をします。

どちらの事業も障害のある人への支援を定めた法律「障害者総合支援法」に基づいて提供されるサービスです。

基本理念

私たちは、利用者の一人ひとりがかげがえのない存在として尊重され、その人らしい生活が送れるよう、利用者主体を念頭に置いたサービスを提供します。

基本目標

1. 利用者一人ひとりの気持ちに寄り添った支援を行います。
2. 住み慣れた地域でその人らしい生活が送れるように支援を行います。
3. 質の高いサービスを提供のために、職員は常に専門性の向上に努めます。
4. 利用者、家族、支援者を含めた関係者が課題を共有し、解決に向けた支援を行います。
5. 地域に開かれた施設運営を行います。

生活介護事業（通所訓練室）

生活介護とは・・・

常時介護を必要とする方に対して排泄や食事の介助、創作等の提供、身体機能の維持向上に必要な援助等を行うサービスです。

◆**通所訓練室** 食事、排泄、服薬等の介助、理学療法士の指導による機能訓練、季節の行事（節分、七夕、クリスマス等）に合わせた創作活動等を行っています。



- ・開所日 月曜日～金曜日 午前 10 時～午後 3 時
(第 1・3 水曜日 午前 10 時～正午)
※祝祭日・年末年始を除く
- ・利用定員 20名
- ・対象者 生活介護サービスの支給決定を受けた方
- ・所在地 稲城市百村7 福祉センター内
- ・連絡先 電話 042-379-3201

・その他

希望する方には、ドア・ツー・ドアの送迎を行っています。

ボランティアや講師を招いての音楽活動や、医師による月一度の健康診断を行っています。

〔一日の流れ〕	8：30	送迎開始
	10：00	事業開始 機能訓練、散歩等
	11：30	昼食準備
	12：00	昼食
	13：30	グループ活動、個別活動等
	14：30	帰りの準備
	15：00	事業終了 送迎開始

※ 送迎はドア・ツー・ドアを実施

※ 第1・3水曜日は12：00終了

●機能訓練



●七夕



●夏祭り



●昼食

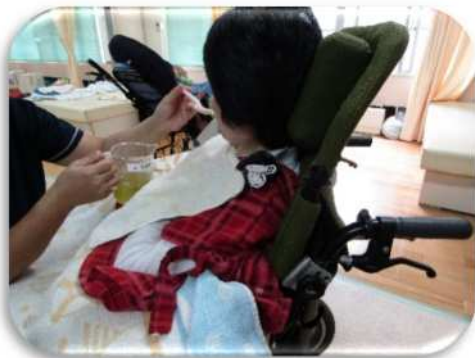

●検診



●館内風景



〔施設名〕	生活介護施設 稲城市社会福祉協議会「通所訓練室」
〔設置主体〕	稲城市社会福祉協議会
〔運営主体〕	稲城市社会福祉協議会
〔開設年月日〕	昭和57年11月
〔事業内容〕	日常生活訓練、機能訓練や音楽療法、創作活動等を通して身体機能の維持や社会性の向上などを援助します。
〔利用対象者〕	地域や入所施設において、安定した生活を営むため、常時介護等の支援が必要な方。〔障害支援区分が区分3以上の方〕※詳細はご相談ください。
〔利用定員〕	20名
〔開所時間〕	月曜日から金曜日までの10時から15時まで (1、3週の水曜日は12時終了)
〔職員体制〕	施設長 1名 サービス管理責任者 1名 生活支援員 13名 看護師 2名

稲城市社会福祉協議会 通所訓練室
 稲城市百村7番地福祉センター
 電話042-379-3201

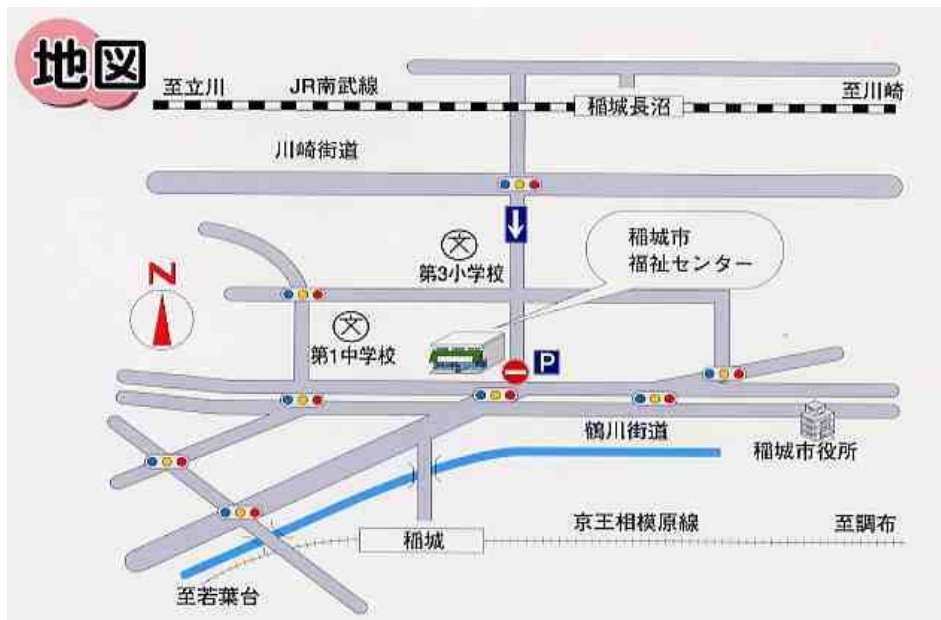

就労継続B型事業（エトピア工房、喫茶陽だまり、ゆう芳の里）

就労継続B型とは・・・

一般就労が難しい方に対し、就労機会を提供するとともに、生産活動を通じて、その知識と能力の向上に必要な訓練などを行うサービスです。

◆エトピア工房 下請け作業、クッキー、パンの製造・販売を行っています。



- 開所日 月曜日～金曜日 9時45分～15時30分
(第1・3水曜日 9時45分～12時10分)
※祝祭日・年末年始を除く
- 利用定員 40名
- 対象者 就労継続支援B型サービスの支給決定を受けた方
- 所在地 稲城市平尾 1-9-1 複合施設ふれんど平尾内
- 連絡先 電話(FAX 同じ) 042-350-1891

◆喫茶陽だまり 喫茶業務を通じての接客、クッキーの製造・販売を行っています。



- 開所日 月曜日～土曜日 9時30分～16時
※第1、3、5月曜日と、祝祭日、年末年始、文化センター休館日は休業
- 対象者 ※上記、エトピア工房利用対象者に準じる。
- 所在地 稲城市向陽台 6-7 城山文化センター内
- 連絡先 電話(FAX 同じ) 042-379-5231

◆ゆう芳の里 下請け作業、畑での野菜栽培・販売を行っています。



- 開所日 ※エトピア工房開所日時に準じる。
- 対象者 ※エトピア工房利用者のうち、ゆう芳の里での活動を希望する方
- 所在地 稲城市坂浜 3165-3
- 連絡先 電話 090-7001-0784

●エイトピア工房



厨房作業



下請け作業

●陽だまり



店内の様子



喫茶業務

●ゆう芳の里



畑作業



収穫した野菜

●行事



ヴェルディ・スポーツ教室の様子

※年間通じて様々な行事を行っています。

- 〔施設名〕 就労継続支援B型事業施設 稲城市社会福祉協議会「エイトピア工房」
- 〔設置主体〕 稲城市社会福祉協議会
- 〔運営主体〕 稲城市社会福祉協議会
- 〔開設年月日〕 平成16年10月1日
- 〔事業内容〕 下請け作業、パン・クッキー等の製菓作業、喫茶、農作業、その他
- 〔利用対象者〕 就労継続支援B型サービスの支給決定を受けた方
- 〔利用定員〕 40名
- 〔開所時間〕 【エイトピア工房】
月曜日～金曜日、9時45分～15時30分
(第1水曜日、第3水曜日、9時45分～0時10分)
※祝祭日・年末年始を除く
- 【陽だまり】
月曜日～土曜日、午前9時30分～午後4時
※第1、3、5月曜日と、祝祭日、年末年始、文化センター休館日は休業
- 〔職員体制〕 正規職員 3名
嘱託職員 6名
臨時職員 8名
- 〔1日の流れ〕 8:40 送迎
9:45 事業開始、作業
12:00 昼食
13:00 作業
15:30 事業終了、送迎
※喫茶陽だまりは自主通所となります。

昼食	: なし (仕出し弁当の注文可)
送迎	: あり (送迎料金無料)
工賃	: あり
	11,719円/月 (令和2年度実績)
利用負担金	: 社会見学参加費等

稲城市社会福祉協議会 エイトピア工房
稲城市平尾1-9-1 ふれんど平尾内
電話: 042-350-1891